

OHLÁSENIE DROBNEJ STAVBY - VZOR VÝKRESU

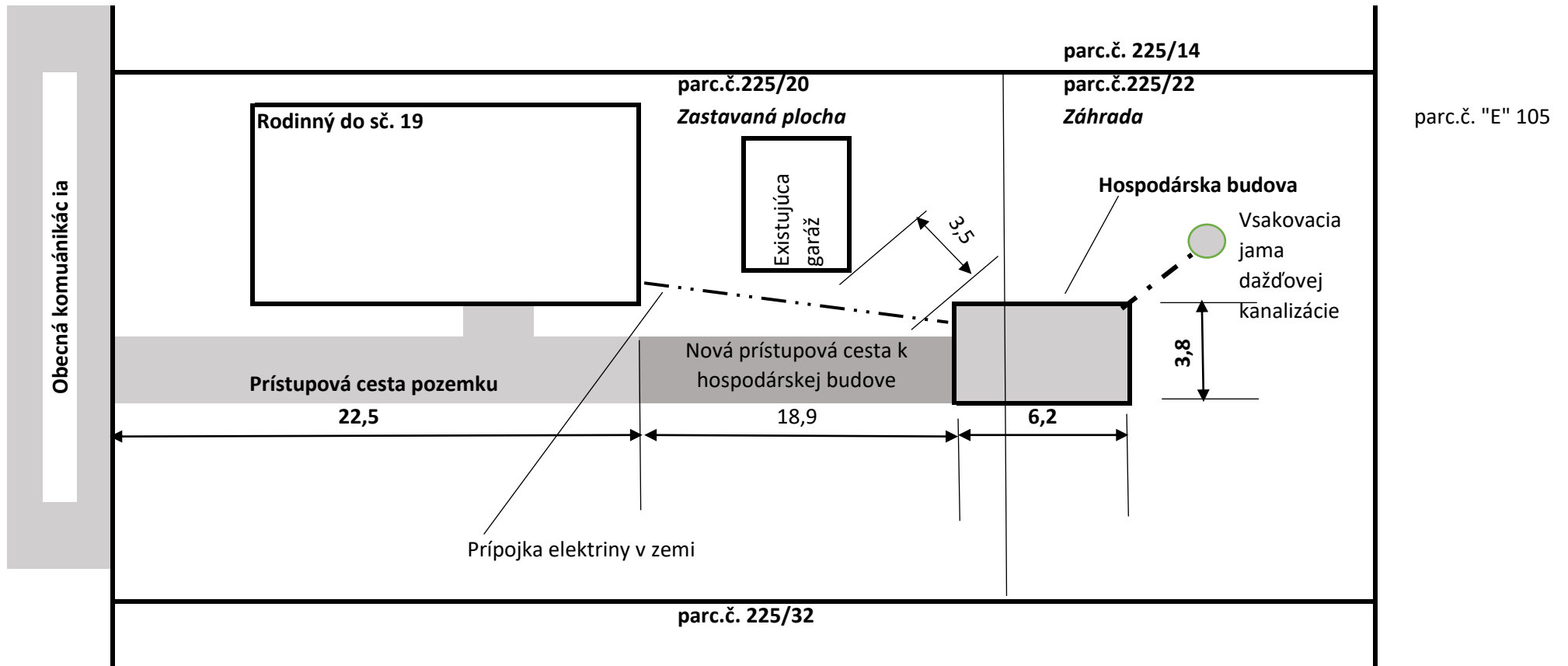

Stavebník: Peter Janokovič, Bratislava , Pekná cesta 255,

Ohlásenie drobnej stavby : Hospodárska budova

Miesto Stavby: 930 99 Horná Dolná, parc.č. 225/20 a 225/22

Situácia pozemku s vyznačením polohy drobnej stavby

DROBNA STAVBA - VZOR

Pôdorys

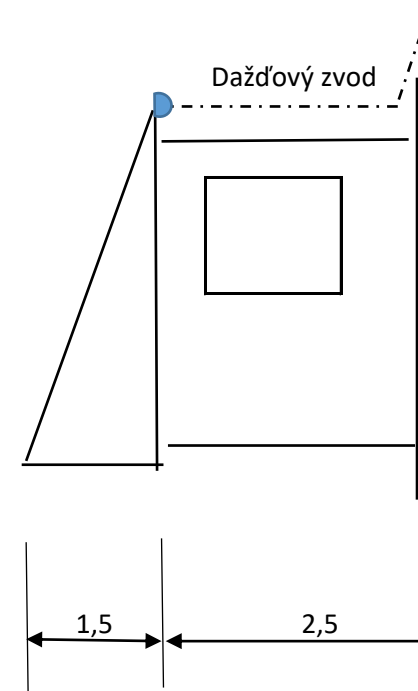
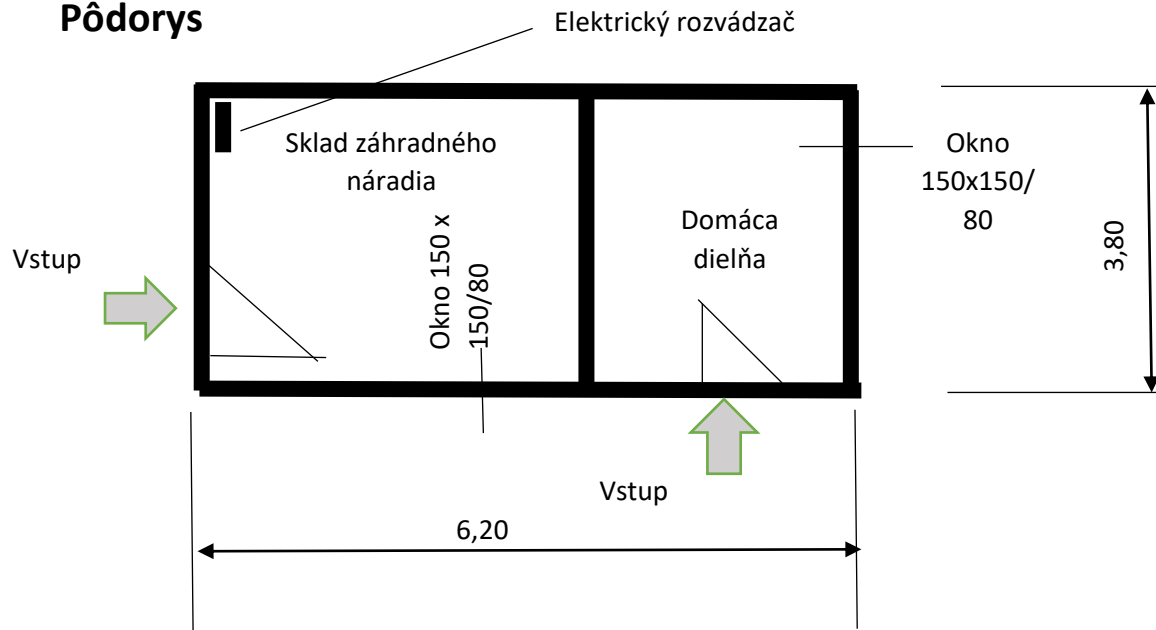

Pohľad čelný

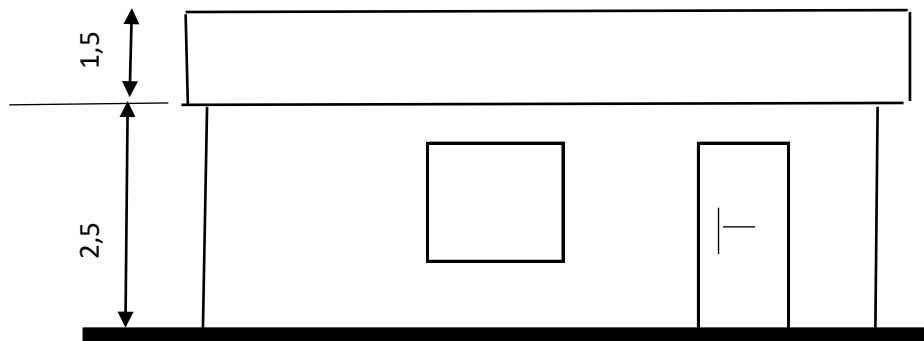

Stavebník: Peter Janokovič, Bratislava , Pekná cesta 255,
Ohlásenie drobnej stavby : Hospodárska budova
Miesto Stavby: 930 99 Horná Dolná, parc.č. 225/20 a 225/22
Pôdorys a pohľady

Technický popis - VZOR

Technický popis

Základová pásy budú v hĺbke 800 mm

Murivá budú z pórobetónu alebo drevené a pod. hr. 300 mm

Vonkajší povrch - omietka (alebo náter, napr ak bude obvodová stena z dreva)

Strecha bude pultová (alebo sedlová a pod)

Krytina na streche bude z plechu (alebo bonský šindel a pod).

Elektrická prípojnka bude napeojená na rozvod elektriny v rodinnom dome

Dažďové vody budú odvedené do vsakovacej jamy vo vzdialenosti 2 m od hospodárskej budovy

Podlaha bude betónová

Prístupová komunikácia bude z betonu, uložená na kamennej drti , hr. drť 250 mm, betonová plocha hr. 200 mm.
a pod....

Stavebník: Peter Janokovič, Bratislava , Pekná cesta 255,

Ohlásenie drobnej stavby : Hospodárska budova

Miesto Stavby: 930 99 Horná Dolná, parc.č. 225/20 a 225/22

Technický popis